1-комн. кв. посуточно

24 ноября, 03:25

Пермский край, Пермь, район Мотовилихинский, Техническая ул., 3

Метро:

3 438 ₽ в сутки

без депозита, без предоплаты

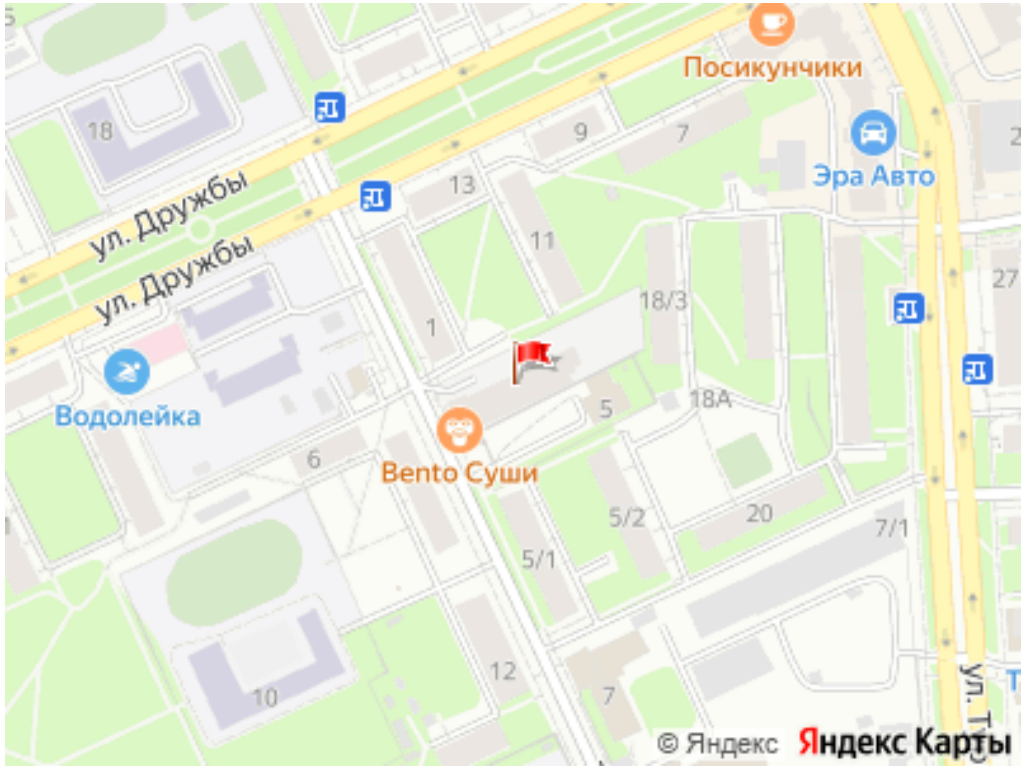

Общая информация:

Этаж:	1 / 1
Общая площадь:	30.0 м²
Площадь комнат:	—
Жилая площадь:	—
Площадь кухни:	—

В квартире:

- ✗ Кухонная мебель
- ✓ Мебель
- ✗ Холодильник
- ✗ Можно с животными
- ✓ Можно с детьми
- ✗ Телевизор
- ✗ Стиральная машина
- ✗ Балкон
- ✗ Телефон

Представитель: **Партнёр Циан**

Выбор туристов, которые хотят везде чувствовать себя как дома — апартаменты "Квартира Сапфир на Техническая 3" находятся в Перми. Эти апартаменты располагаются в 3 км от центра города. Рядом с апартаментами можно прогуляться. Неподалёку: Пермский музей современного искусства, Центральный парк развлечений им. Горького и Пермский оперный театр.

Ссылка на объявление: https://www.cian.ru/rent/flat/317537677

© 2012 - 2026 ЦИАН. Крупнейшая и самая достоверная база данных по аренде и продаже жилой, коммерческой и загородной недвижимости - www.cian.ru

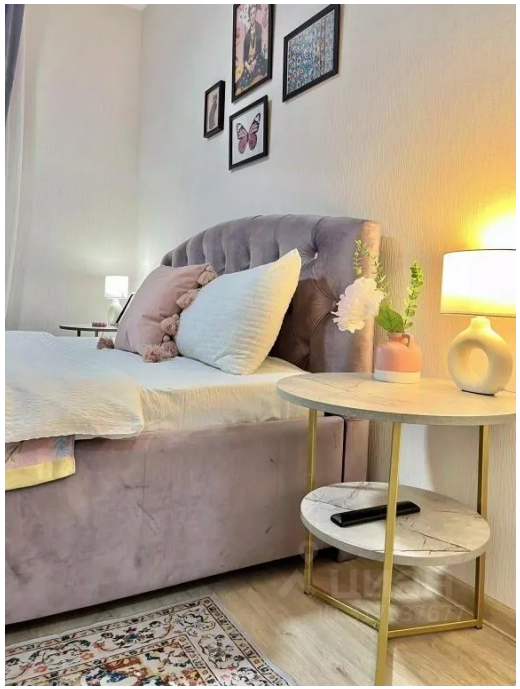







© 2012 - 2026 ЦИАН. Крупнейшая и самая достоверная база данных по аренде и продаже жилой, коммерческой и загородной недвижимости - www.cian.ru



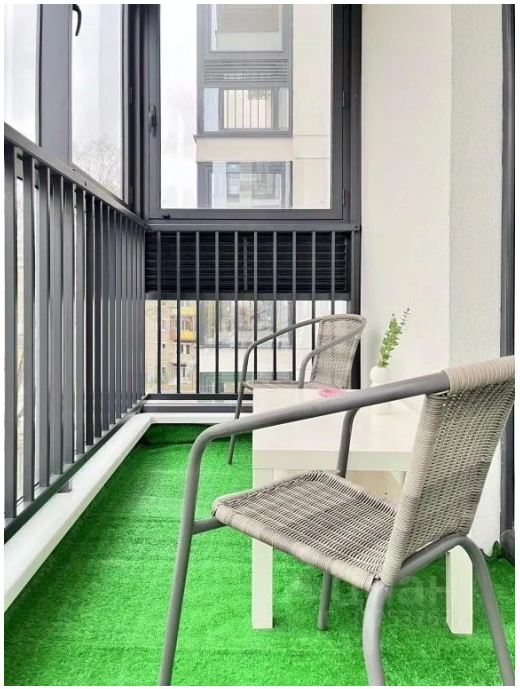





© 2012 - 2026 ЦИАН. Крупнейшая и самая достоверная база данных по аренде и продаже жилой, коммерческой и загородной недвижимости - www.cian.ru







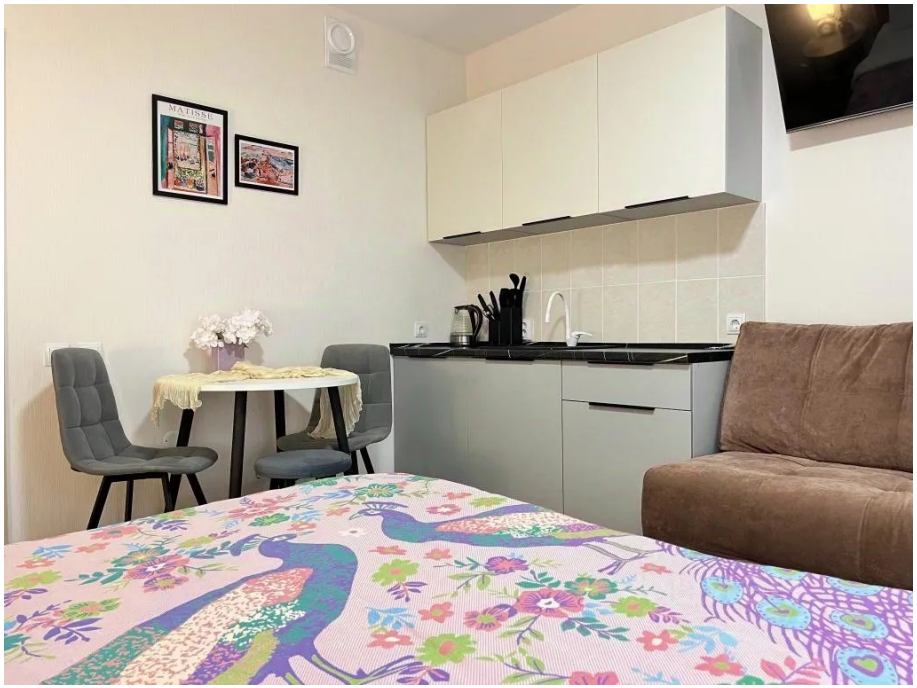

© 2012 - 2026 ЦИАН. Крупнейшая и самая достоверная база данных по аренде и продаже жилой, коммерческой и загородной недвижимости - www.cian.ru







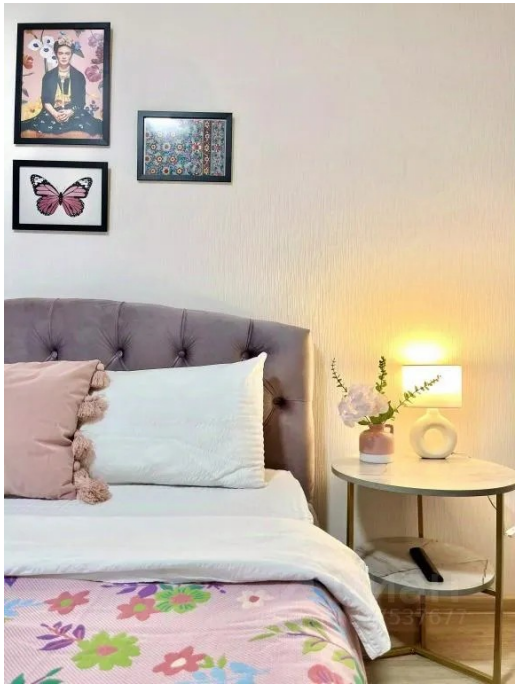

© 2012 - 2026 ЦИАН. Крупнейшая и самая достоверная база данных по аренде и продаже жилой, коммерческой и загородной недвижимости - www.cian.ru

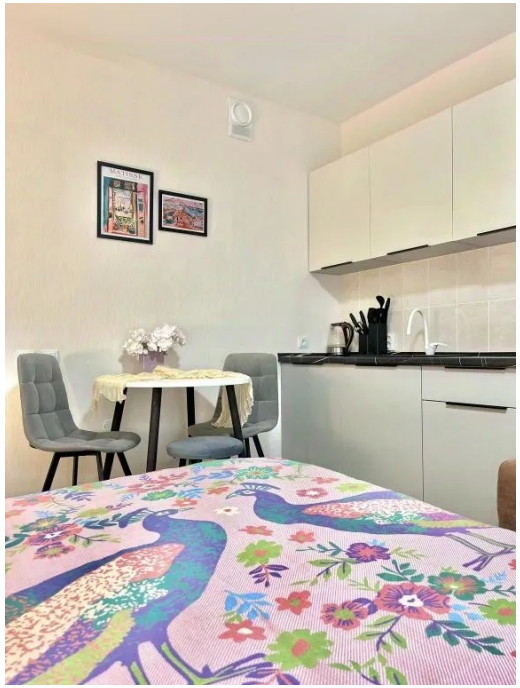



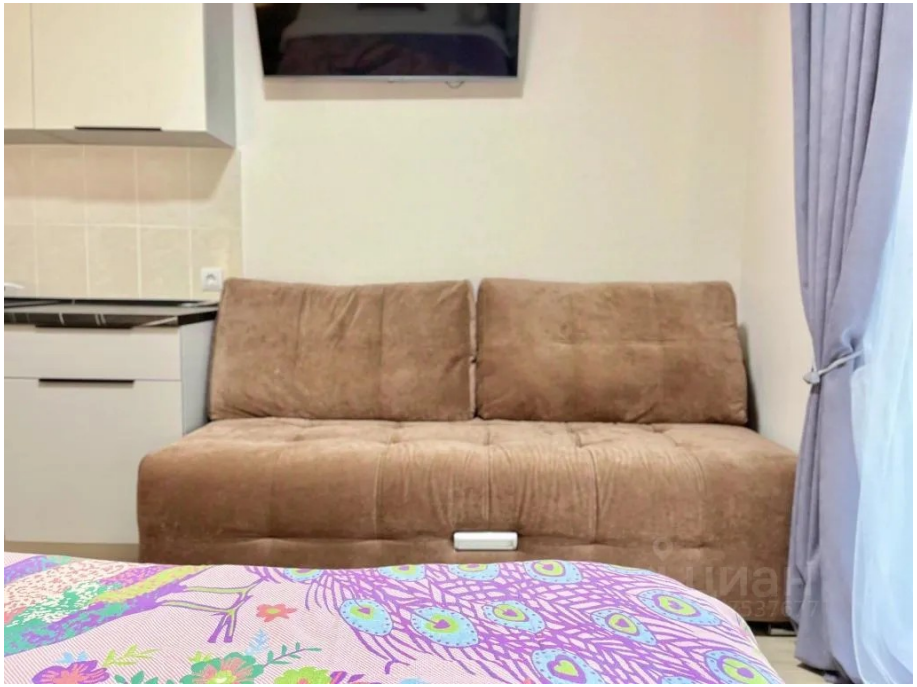



© 2012 - 2026 ЦИАН. Крупнейшая и самая достоверная база данных по аренде и продаже жилой, коммерческой и загородной недвижимости - www.cian.ru

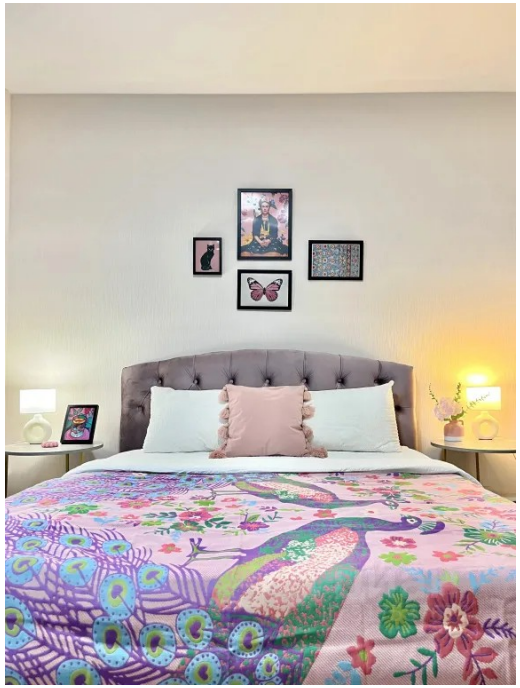







© 2012 - 2026 ЦИАН. Крупнейшая и самая достоверная база данных по аренде и продаже жилой, коммерческой и загородной недвижимости - www.cian.ru



© 2012 - 2026 ЦИАН. Крупнейшая и самая достоверная база данных по аренде и продаже жилой, коммерческой и загородной недвижимости - www.cian.ru