3-комн. кв. на длительный срок (от года)

09 ноября, 23:09

Пермский край, Пермь, район Кировский, Магистральная ул., 14А

Метро:

54 000 ₽ в месяц

1 мес. предоплата + депозит, комиссия 50%



Общая информация:

Этаж:	3 / 4
Общая площадь:	90.0 м²
Площадь комнат:	—
Жилая площадь:	60.0 м²
Площадь кухни:	12.0 м²

В квартире:

- ✓ Кухонная мебель
- ✓ Мебель
- ✓ Холодильник
- ✗ Можно с животными
- ✗ Можно с детьми
- ✗ Телевизор
- ✓ Стиральная машина
- ✓ Лоджия
- ✗ Телефон

Представитель: **Светлана Язева**

Сдается трехкомнатная квартира с общей площадью 90 кв. м на третьем этаже четырехэтажного кирпичного дома. Окна выходят на обе стороны: как на улицу, так и во двор, что обеспечивает хорошее естественное освещение и вентиляцию. В квартире выполнен дизайнерский ремонт, который создает атмосферу уюта и современного стиля. Для вашего удобства квартира обставлена мебелью на кухне и в комнате. Кухня оборудована всем необходимым, включая холодильник. В ванной комнате установлена душевая кабина, что добавляет комфорта. Также в квартире есть стиральная машина. Состояние дома поддерживается на хорошем уровне благодаря качественному строительству из кирпича. Рядом с домом расположены все необходимые объекты инфраструктуры: школы, детские сады и клиники — все в шаговой доступности. Для ежедневных покупок удобно воспользоваться близлежащими магазинами. Приезжайте на просмотр и убедитесь в достоинствах этой замечательной квартиры сами!

Ссылка на объявление: https://www.cian.ru/rent/flat/334864134

© 2012 - 2026 ЦИАН. Крупнейшая и самая достоверная база данных по аренде и продаже жилой, коммерческой и загородной недвижимости - www.cian.ru





© 2012 - 2026 ЦИАН. Крупнейшая и самая достоверная база данных по аренде и продаже жилой, коммерческой и загородной недвижимости - www.cian.ru





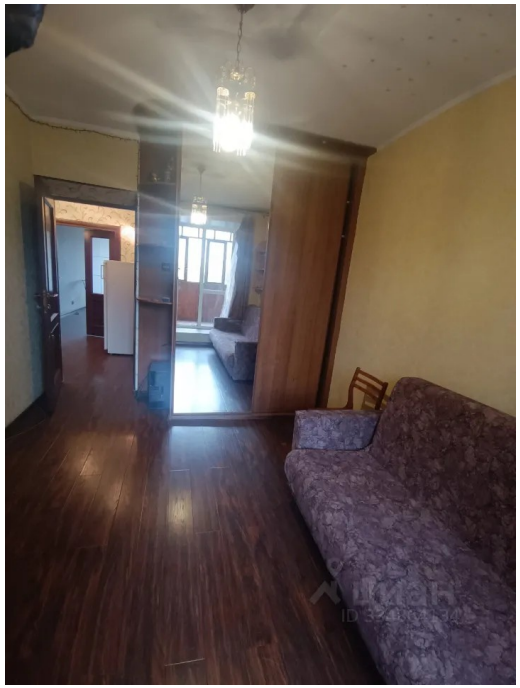



© 2012 - 2026 ЦИАН. Крупнейшая и самая достоверная база данных по аренде и продаже жилой, коммерческой и загородной недвижимости - www.cian.ru









© 2012 - 2026 ЦИАН. Крупнейшая и самая достоверная база данных по аренде и продаже жилой, коммерческой и загородной недвижимости - www.cian.ru





© 2012 - 2026 ЦИАН. Крупнейшая и самая достоверная база данных по аренде и продаже жилой, коммерческой и загородной недвижимости - www.cian.ru