3-комн. кв.

06 октября, 10:58

Пермский край, Добрянка, ул. Копылова, 65

Метро:

3 150 000 ₽

56 250 ₽ за м²



Общая информация:

Этаж:	4 / 5
Тип дома:	вторичка, кирпичный
Тип продажи:	свободная
Общая площадь:	56.0 м²
Площадь комнат:	—
Жилая площадь:	—
Площадь кухни:	6.0 м²
Санузел:	1 совм.
Балкон:	1 балк.
Лифт:	—
Вид из окна:	двор и улица
Телефон:	нет

В квартире:

✗ Телефон

Представитель: **Представитель: ID 41064621**

Очень теплая и светлая квартира в центре города. стеклопакеты (Veka), 2 кладовки, балкон застеклен. В шаговой доступности почта, больница, школа, д/с. Один взрослый собственник, более 15 лет, в квартире никто не прописан. Отсутствие несущих стен позволит произвести любую желаемую перепланировку. дом после кап ремонта в 2020 году-новая крыша,канализация, система электроснабжения . Низкие коммунальные платежи,тк в доме установлен теплосчетчик,а также счётчики на воду и газ в квартире. тихий двор в самом центре города, доброжелательные соседи, отсутствие проблем с парковочным местом.в 2026 году проведено благоустройство придомовой территории. риэлторов без клиента просьба не беспокоить.

Ссылка на объявление: https://www.cian.ru/sale/flat/263888819

© 2012 - 2026 ЦИАН. Крупнейшая и самая достоверная база данных по аренде и продаже жилой, коммерческой и загородной недвижимости - www.cian.ru



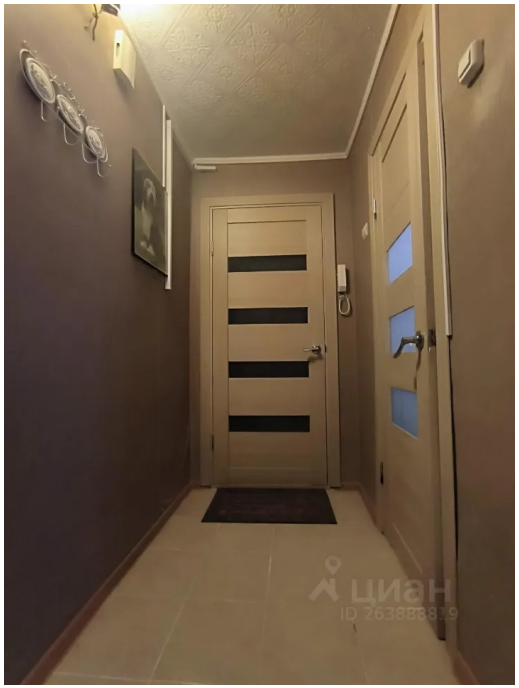

© 2012 - 2026 ЦИАН. Крупнейшая и самая достоверная база данных по аренде и продаже жилой, коммерческой и загородной недвижимости - www.cian.ru



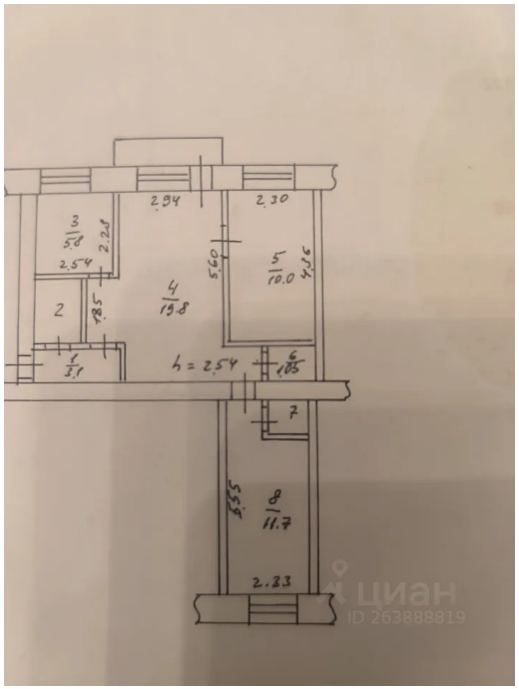





© 2012 - 2026 ЦИАН. Крупнейшая и самая достоверная база данных по аренде и продаже жилой, коммерческой и загородной недвижимости - www.cian.ru





© 2012 - 2026 ЦИАН. Крупнейшая и самая достоверная база данных по аренде и продаже жилой, коммерческой и загородной недвижимости - www.cian.ru