многокомн. кв.

23 ноября, 11:10

Пермский край, Пермь, район Дзержинский, Полевая ул., 10

Метро:

5 900 000 ₽ возможна ипотека

187 899 ₽ за м²

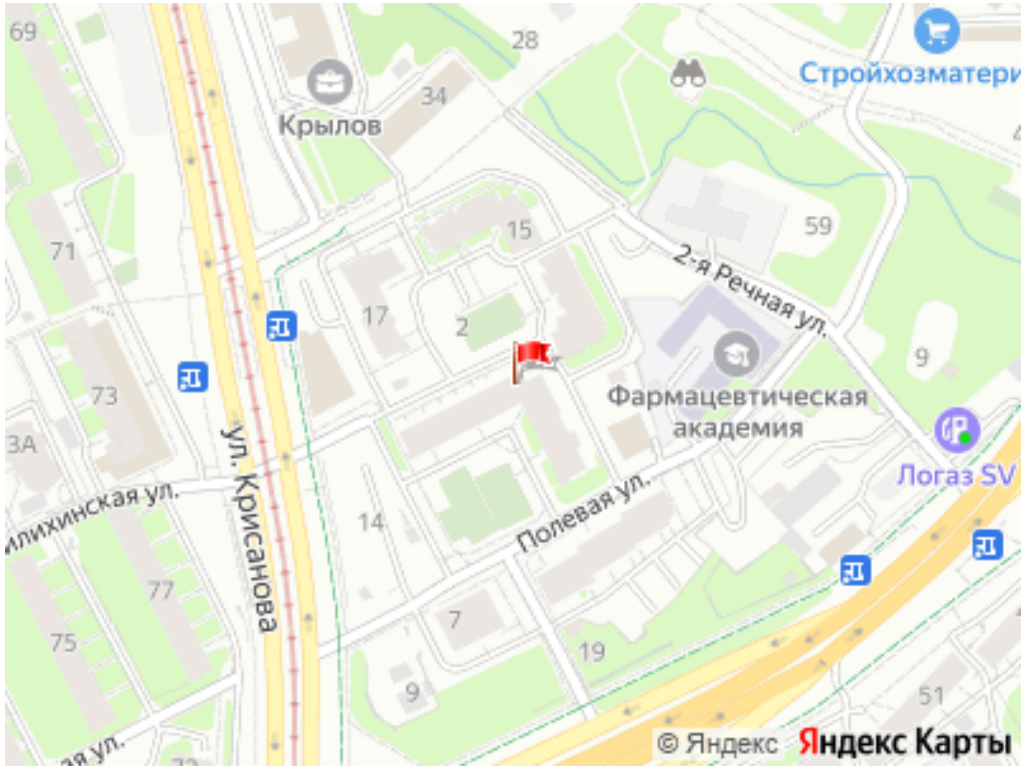

Общая информация:

Этаж:	20 / 25
Тип дома:	вторичка, монолитный
Тип продажи:	свободная
Общая площадь:	31.4 м²
Площадь комнат:	10 м²
Жилая площадь:	10.0 м²
Площадь кухни:	10.0 м²
Санузел:	1 совм.
Балкон:	1 балк.
Лифт:	3 пасс.
Вид из окна:	двор
Телефон:	нет

В квартире:

✕ Телефон

Представитель: **Представитель: ID 133704904**

Арт. 139856173 В продаже квартира-студия. Площадь 31,4 м² на 20 этаже в ЖК "Данилиха" — с панорамным видом на город. Ключи в день сделки. Что делает эту квартиру особенной: Вечером Пермь зажигает огни прямо у вас за окном. Кухня-гостиная 23 м² — удобно для жизни, отдыха и встреч с друзьями. Большие окна — много естественного света, интерьер визуально просторнее. Место для рабочей зоны — актуально для удалённой работы. Балкон, совмещённый санузел, 3 пассажирских лифта. Дом и район: Монолитный дом 20162017 г — надёжная конструкция, современные коммуникации Рядом магазины, школы, детские сады, остановки общественного транспорта Удобный выезд на основные магистрали — легко добраться в любую точку города Отличный вариант для собственного проживания, молодой семьи, студента или специалиста, а также как инвестиция под аренду в востребованном районе. Цена: 5 900 000 ₽. Возможна ипотека. Напишите или позвоните — отвечу на вопросы и организую просмотр в удобное время.

© 2012 - 2026 ЦИАН. Крупнейшая и самая достоверная база данных по аренде и продаже жилой, коммерческой и загородной недвижимости - www.cian.ru

Ссылка на объявление: https://www.cian.ru/sale/flat/332352640





© 2012 - 2026 ЦИАН. Крупнейшая и самая достоверная база данных по аренде и продаже жилой, коммерческой и загородной недвижимости - www.cian.ru



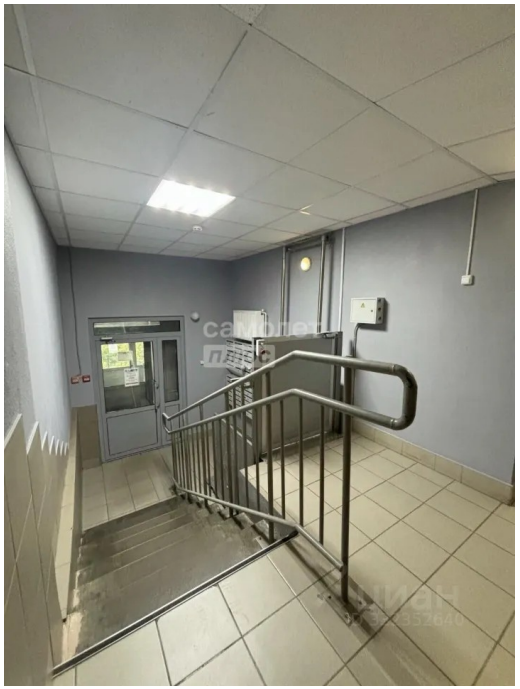





© 2012 - 2026 ЦИАН. Крупнейшая и самая достоверная база данных по аренде и продаже жилой, коммерческой и загородной недвижимости - www.cian.ru







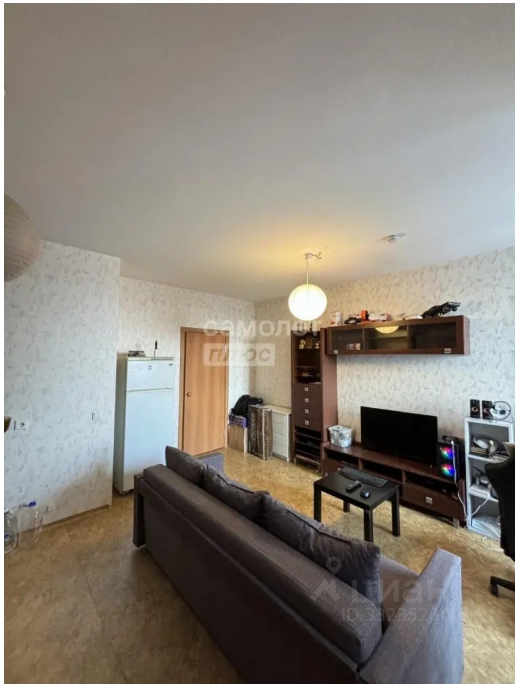

© 2012 - 2026 ЦИАН. Крупнейшая и самая достоверная база данных по аренде и продаже жилой, коммерческой и загородной недвижимости - www.cian.ru



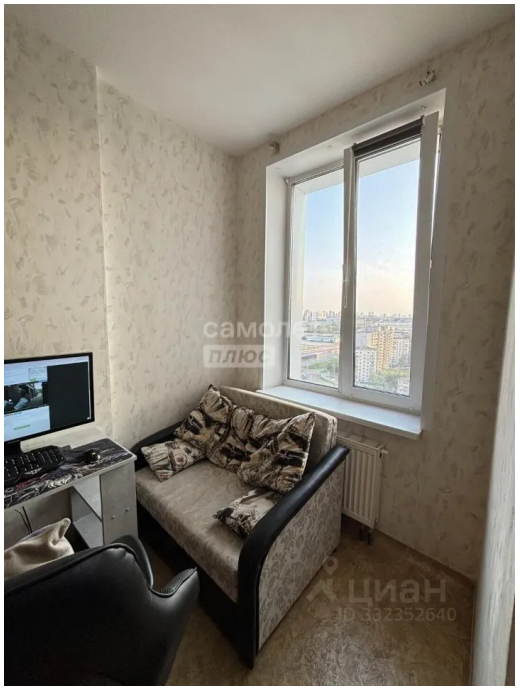





© 2012 - 2026 ЦИАН. Крупнейшая и самая достоверная база данных по аренде и продаже жилой, коммерческой и загородной недвижимости - www.cian.ru

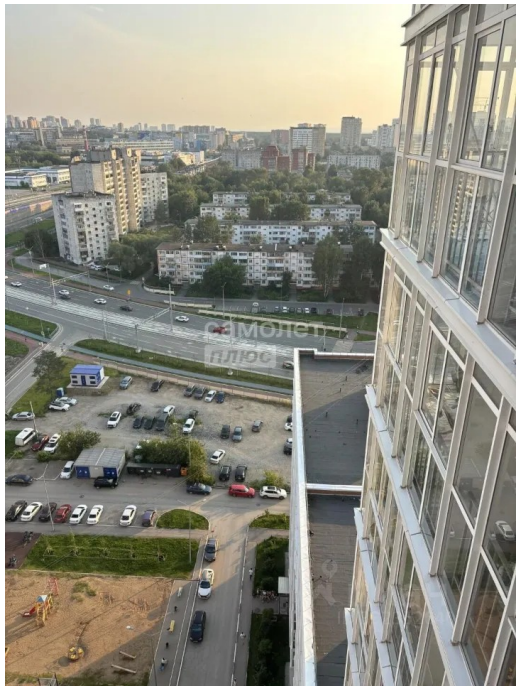

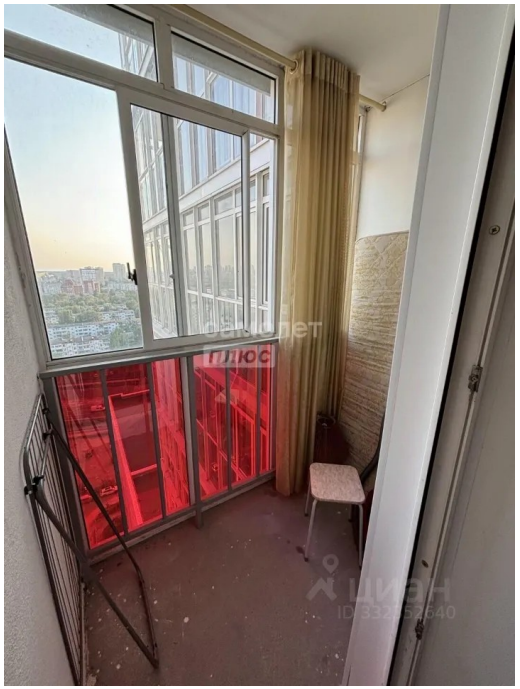

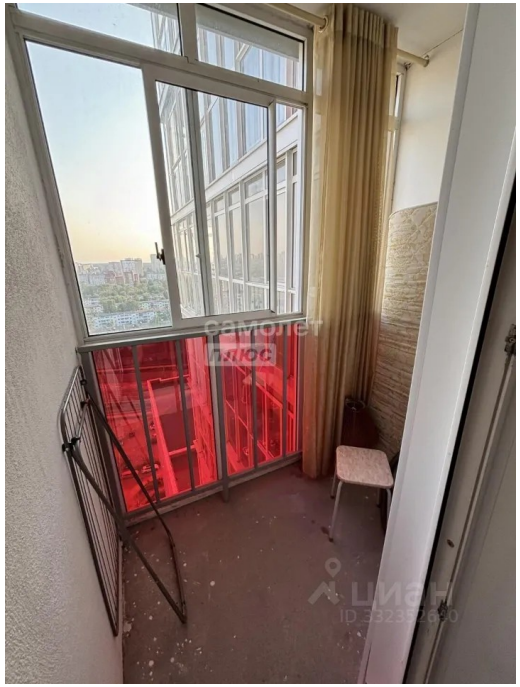



© 2012 - 2026 ЦИАН. Крупнейшая и самая достоверная база данных по аренде и продаже жилой, коммерческой и загородной недвижимости - www.cian.ru