1-комн. кв.

24 ноября, 12:55

Пермский край, Пермь, район Свердловский, ул. Клименко, 24А

Метро:

4 200 000 ₽ возможна ипотека

135 484 ₽ за м²



Общая информация:

Этаж:	5 / 5
Тип дома:	вторичка, кирпичный
Тип продажи:	свободная
Общая площадь:	31.0 м²
Площадь комнат:	17 м²
Жилая площадь:	17.0 м²
Площадь кухни:	6.0 м²
Санузел:	1 разд.
Балкон:	1 балк.
Лифт:	—
Вид из окна:	двор
Телефон:	нет

В квартире:

✕ Телефон

Представитель: **Представитель: ID 78710705**

Арт. 144462717 Продаётся светлая и уютная квартира в тихом центре города. Можно сразу заехать и жить-выполнен косметический ремонт. О квартире: • просторная и светлая; • балкон; • последний этаж — никаких соседей сверху; • кирпичный дом — тепло зимой и комфортно летом; • крыша после ремонта; • открытый вид из окон на лесопарковую зону. О доме: • малоквартирный дом (на этаже всего две квартиры); • ухоженный зелёный двор; • закрытая территория; • видеонаблюдение; • большая парковка — места хватит всем. Локация — одно из главных преимуществ. Рядом сад Декабристов с прогулочными зонами, детской и спортивной площадками, остановка "Луначарского", школы 28, детский сад 404, магазины, аптеки и ПВЗ. 10 минут пешком — ТРК "Семья", 15 минут — центральная набережная Камы. Тихое место в центре, где всё необходимое рядом, а из окна — зелень, а не соседний дом. Звоните, пишите — покажу квартиру в удобное время.

Ссылка на объявление: https://www.cian.ru/sale/flat/333945505

© 2012 - 2026 ЦИАН. Крупнейшая и самая достоверная база данных по аренде и продаже жилой, коммерческой и загородной недвижимости - www.cian.ru





© 2012 - 2026 ЦИАН. Крупнейшая и самая достоверная база данных по аренде и продаже жилой, коммерческой и загородной недвижимости - www.cian.ru









© 2012 - 2026 ЦИАН. Крупнейшая и самая достоверная база данных по аренде и продаже жилой, коммерческой и загородной недвижимости - www.cian.ru





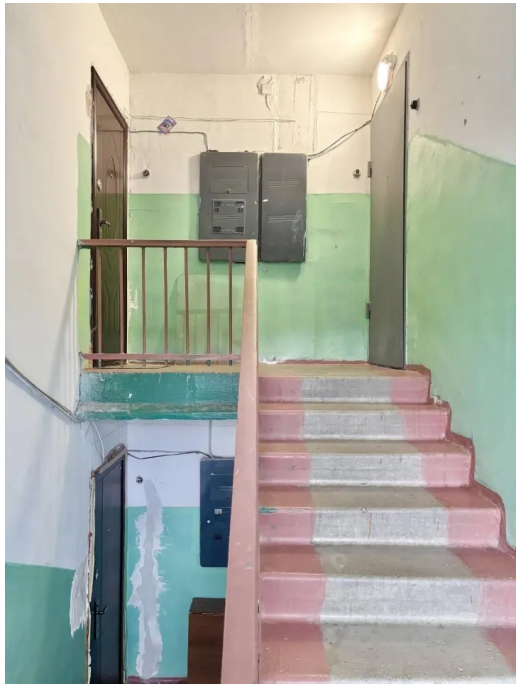



© 2012 - 2026 ЦИАН. Крупнейшая и самая достоверная база данных по аренде и продаже жилой, коммерческой и загородной недвижимости - www.cian.ru





© 2012 - 2026 ЦИАН. Крупнейшая и самая достоверная база данных по аренде и продаже жилой, коммерческой и загородной недвижимости - www.cian.ru