2-комн. кв.

18 ноября, 18:31

Пермский край, Пермь, район Мотовилихинский, бул. Гагарина, 30Б

Метро:

5 699 000 □

106 127 □ за м²

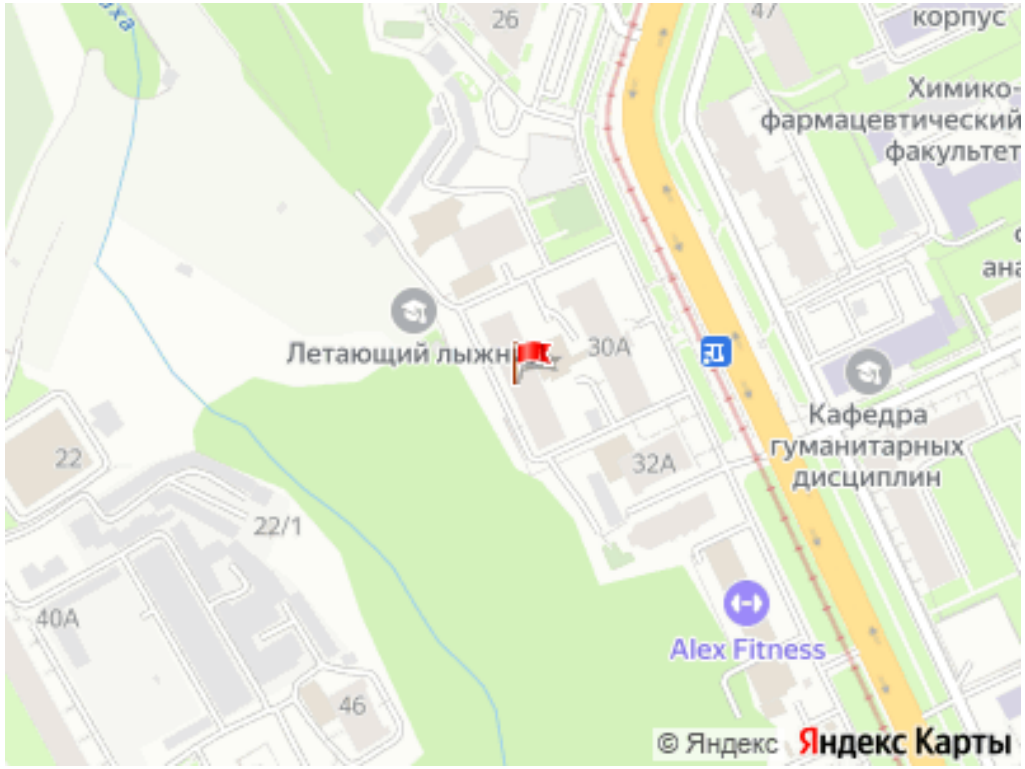

Общая информация:	
Этаж:	5 / 5
Тип дома:	вторичка, кирпичный
Тип продажи:	свободная
Общая площадь:	53.7 м²
Площадь комнат:	—
Жилая площадь:	—
Площадь кухни:	8.5 м²
Санузел:	—
Балкон:	—
Лифт:	—
Вид из окна:	—
Телефон:	нет

В квартире:

✗ Телефон

Представитель: **Представитель: ID 145754401**

Просторная двухкомнатная квартира с кухней больше обычной — 8,5 м², с видом на лог. Свежий воздух почти в центре города. В детской комнате есть перегородка, которая делит её на две зоны; при желании её легко убрать. По всей квартире заменили проводку, на каждую комнату отдельные автоматы для света и розеток. Ремонт делали для себя, но решили переехать. По договорённости оставим технику. В квартире мини-гардеробная и большой шкаф-купе, электроплита — поэтому тариф меньше. Соседи тихие и отзывчивые. Рядом сады и школы, вузы и колледжи, удобная развязка во все районы. Код пользователя: 202116 Номер в базе: 14130250

Ссылка на объявление: https://www.cian.ru/sale/flat/334023331

© 2012 - 2026 ЦИАН. Крупнейшая и самая достоверная база данных по аренде и продаже жилой, коммерческой и загородной недвижимости - www.cian.ru





© 2012 - 2026 ЦИАН. Крупнейшая и самая достоверная база данных по аренде и продаже жилой, коммерческой и загородной недвижимости - www.cian.ru





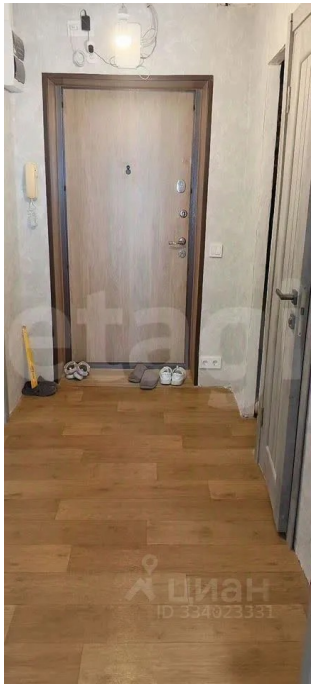

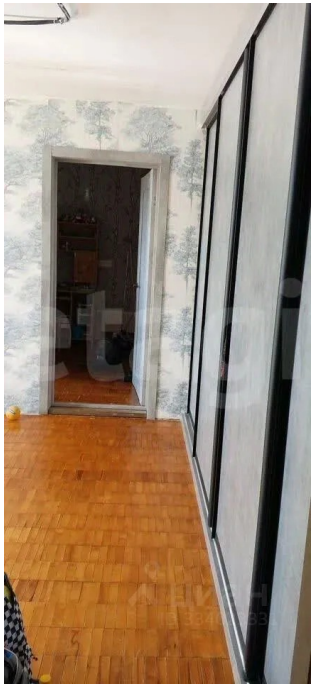

© 2012 - 2026 ЦИАН. Крупнейшая и самая достоверная база данных по аренде и продаже жилой, коммерческой и загородной недвижимости - www.cian.ru







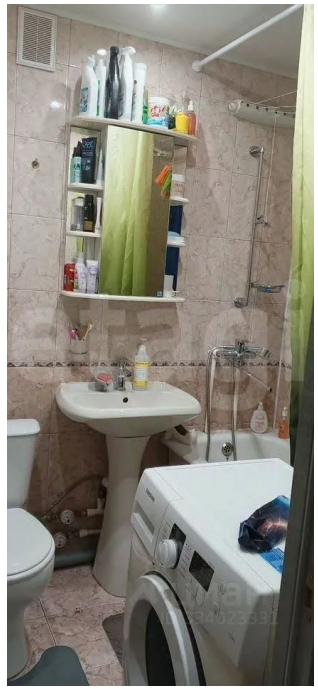

© 2012 - 2026 ЦИАН. Крупнейшая и самая достоверная база данных по аренде и продаже жилой, коммерческой и загородной недвижимости - www.cian.ru

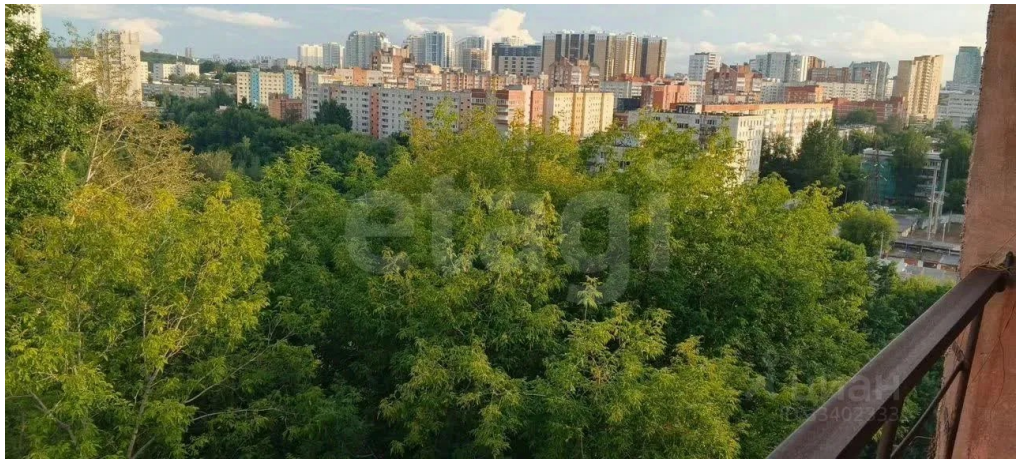

© 2012 - 2026 ЦИАН. Крупнейшая и самая достоверная база данных по аренде и продаже жилой, коммерческой и загородной недвижимости - www.cian.ru