комната

22 ноября, 11:25

Пермский край, Пермь, район Орджоникидзевский, Сестрорецкая ул., 15

Метро:

800 000 □

28 572 □ за м²

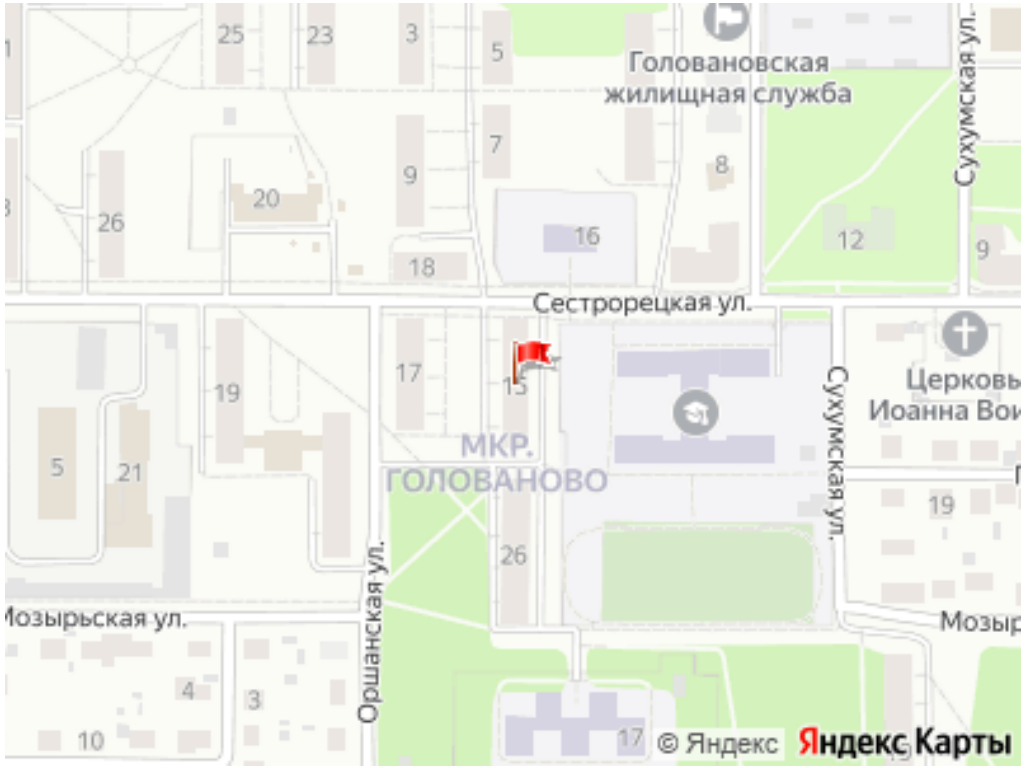

Общая информация:

Этаж:	1 / 5
Тип дома:	вторичка, панельный дом
Тип продажи:	свободная
Общая площадь:	28.0 м²
Площадь комнат:	—
Жилая площадь:	13.0 м²
Площадь кухни:	9.0 м²
Санузел:	1 разд.
Балкон:	нет
Лифт:	—
Вид из окна:	—
Телефон:	нет

В квартире:

✕ Телефон

Представитель: **Смени Квартиру**

Номер объекта: 725427. Шесть комнат, 28 квадратов, кухня 9 метров, первый этаж пятиэтажки и цена, которая удивит — этот вариант создан для тех, кто считает каждый рубль, но не хочет терять в качестве жизни! Реальная площадь, продуманная планировка без лишних метров и готовность к немедленному заселению делают это предложение уникальным на рынке. Экономия начинается уже сейчас, а не после ремонта, ведь состояние квартиры не потребует от вас серьезных вложений на старте. Внутри вас ждет стандартный, но абсолютно пригодный для жизни ремонт, который легко освежить под свой вкус, а вся необходимая мебель останется новым хозяевам. Это готовое решение для тех, кто не хочет тратить месяцы на обустройство и переезд. Практичная кухня в 9 квадратных метров позволит комфортно готовить и принимать гостей, а шесть отдельных комнат дают свободу для размещения большой семьи или создания личных кабинетов и спален. Данный вариант идеально подходит для родителей или пожилых родственников, ведь первый этаж избавляет от необходимости пользоваться лифтом и преодолевать лестничные пролеты, что особенно важно для людей с ограниченной мобильностью. Никаких проблем с покупкой — сделка пройдет гладко, так как и ипотека, и материнский капитал

© 2012 - 2026 ЦИАН. Крупнейшая и самая достоверная база данных по аренде и продаже жилой, коммерческой и загородной недвижимости - www.cian.ru

здесь принимаются банками без каких-либо ограничений. Это шанс решить жилищный вопрос выгодно и без длительных согласований, используя государственные программы поддержки. Инфраструктура района порадует своим разнообразием и доступностью, что особенно ценно для семей с детьми и пожилых людей. В непосредственной близости находятся важные социальные объекты: детская школа искусств 11 для развития творческих способностей, детский сад и средняя школа 123, куда можно будет водить ребенка без длительных переездов. Медицинское обслуживание обеспечат городская детская поликлиника 3 и поликлиника 4, которые находятся в шаговой доступности, что критически важно для регулярных осмотров. Для повседневных покупок не придется ехать через весь город, так как всего в ста метрах от дома расположены сразу два супермаркета: "Корзинка" и "Пятерочка". Это позволит ежедневно покупать свежие продукты и товары первой необходимости, экономя время и силы. Такое расположение делает жизнь максимально комфортной и автономной, когда всё необходимое находится в пределах пятиминутной прогулки, а не требует поездок на транспорте. Не упустите возможность приобрести действительно экономичный и практичный вариант с отличной логистикой и развитой социальной средой. Эта квартира — не просто метраж, а готовое решение для комфортной и спокойной жизни, где продуманы все мелочи. Запишитесь на просмотр, чтобы лично убедиться в преимуществах этого предложения и сделать решительный шаг навстречу своему уютному гнезду.

Ссылка на объявление: https://www.cian.ru/sale/flat/334916799





© 2012 - 2026 ЦИАН. Крупнейшая и самая достоверная база данных по аренде и продаже жилой, коммерческой и загородной недвижимости - www.cian.ru





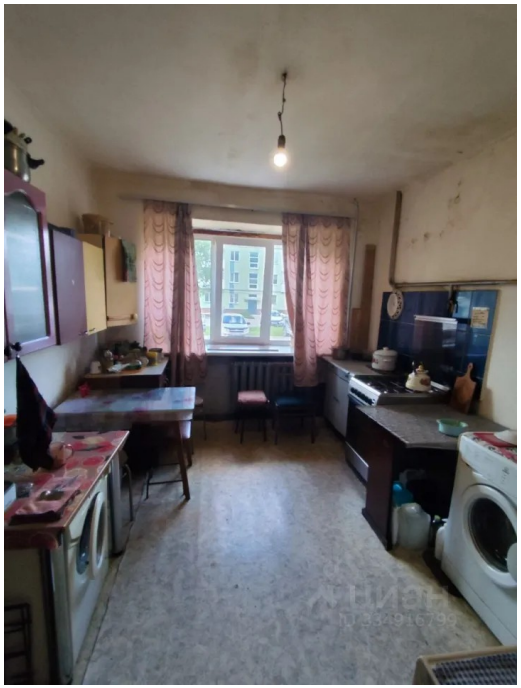



© 2012 - 2026 ЦИАН. Крупнейшая и самая достоверная база данных по аренде и продаже жилой, коммерческой и загородной недвижимости - www.cian.ru