3 этаж. дом 714.0 м²

28 октября, 14:24

Пермский край, д. Кондратово, ул. Кирпичная

45 000 000 ₽



Общая информация:

Тип земли:	ИЖС
Площадь участка:	30.0 сот.

Представитель: **МИР**

Дом 714 кв.м., на берегу реки Мулянки. Дом крпичный, два этажа + цокольный этаж, имеется 12 комнат, три санузла. Вода центральная, есть заброшенная скважина, газовое отопление, канализация - 2 ямы, (за шесть лет качали один раз), имеются три отдельных входа. Земли 30 соток, есть большая веранда. теплица 7,5 м х 5 м. Чистая продажа.

Ссылка на объявление: https://www.cian.ru/sale/suburban/322923111

© 2012 - 2026 ЦИАН. Крупнейшая и самая достоверная база данных по аренде и продаже жилой, коммерческой и загородной недвижимости - www.cian.ru





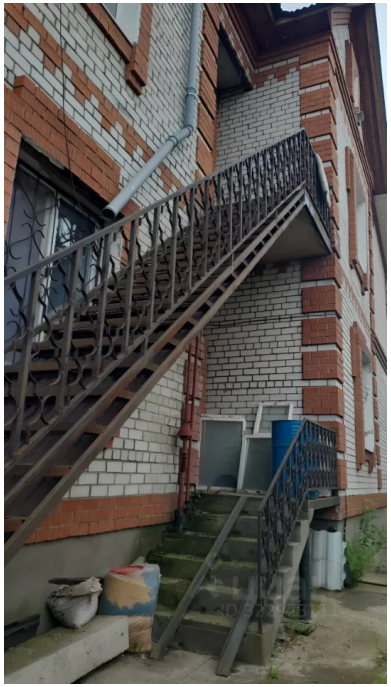



© 2012 - 2026 ЦИАН. Крупнейшая и самая достоверная база данных по аренде и продаже жилой, коммерческой и загородной недвижимости - www.cian.ru



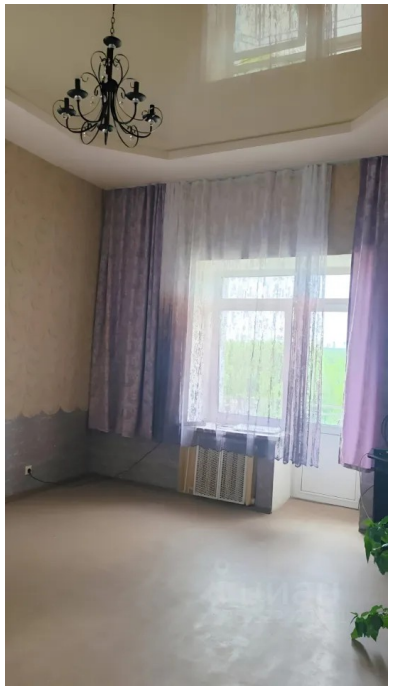

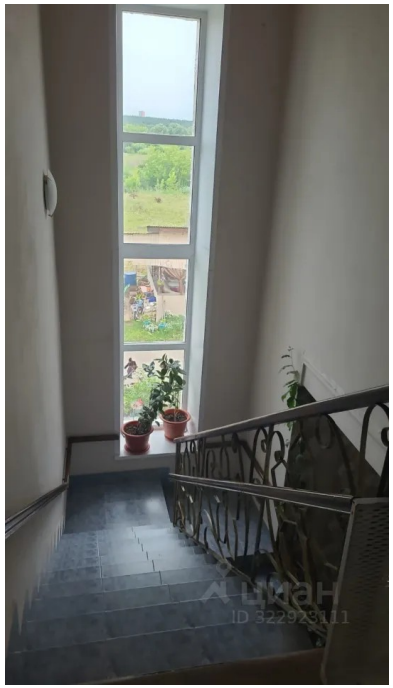

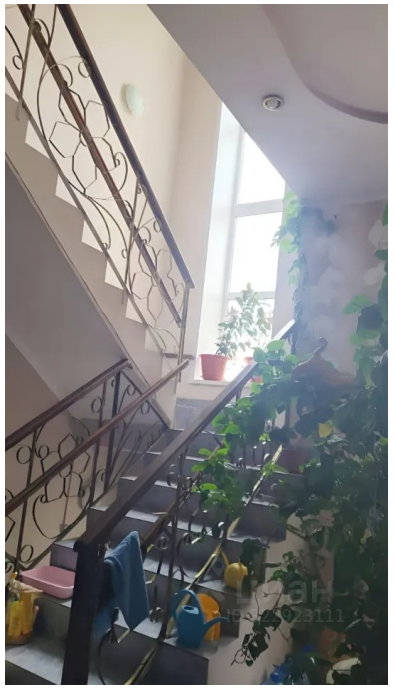

© 2012 - 2026 ЦИАН. Крупнейшая и самая достоверная база данных по аренде и продаже жилой, коммерческой и загородной недвижимости - www.cian.ru



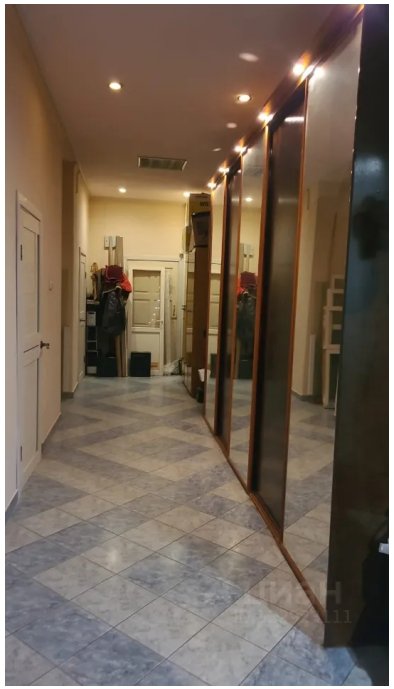





© 2012 - 2026 ЦИАН. Крупнейшая и самая достоверная база данных по аренде и продаже жилой, коммерческой и загородной недвижимости - www.cian.ru









© 2012 - 2026 ЦИАН. Крупнейшая и самая достоверная база данных по аренде и продаже жилой, коммерческой и загородной недвижимости - www.cian.ru